AWO Köln

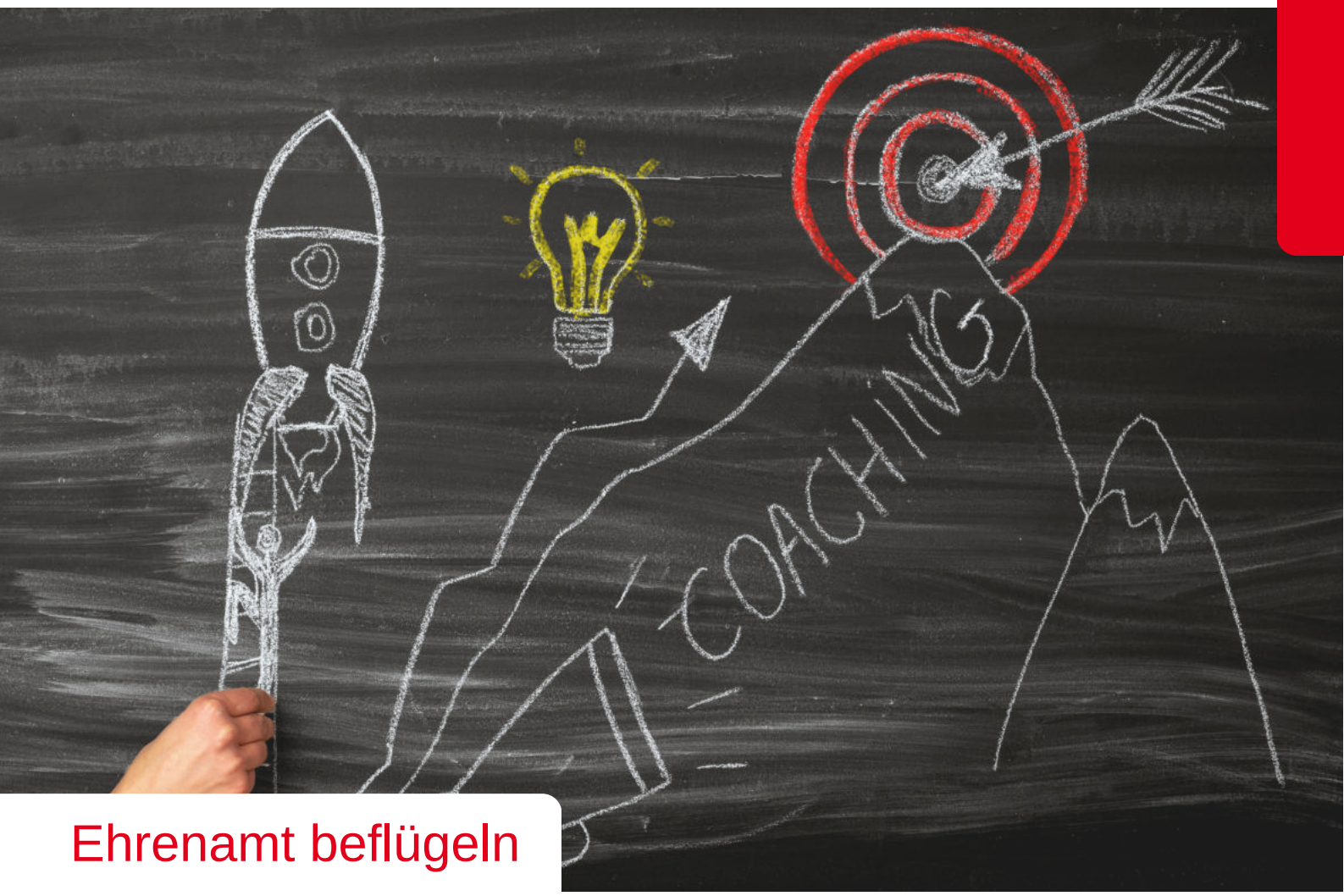

Ehrenamt beflügeln

Konzept zur Stärkung von Vereinen

Coaching • Qualifizierung • Begleitung

Aktualisiert am 04.04.2023

Arbeiterwohlfahrt Kreisverband Köln e.V.
Büro für Bürgerengagement
AWO Bildungswerk
Projekt: Ehrenamt beflügeln
Projektleitung Frau Maike Lang

Rubensstraße 7-13
50676 Köln
www.awo-koeln.de/ehrenamt-befluegeln

Telefon 0151 67859420
Fax 0221-20 40 763
E-Mail lang@awo-koeln.de

Gefördert durch:

Staatskanzlei
des Landes Nordrhein-Westfalen

Inhalt

- Über "Ehrenamt beflügeln"
- Unsere Veranstaltungen 2023
- Unsere digitalen Selbstlernmodule 2023
- Unser Konzept

Arbeiterwohlfahrt Kreisverband Köln e.V.
Büro für Bürgerengagement
AWO Bildungswerk
Projekt: Ehrenamt beflügeln
Projektleitung Frau Maike Lang

Rubensstraße 7-13
50676 Köln
www.awo-koeln.de/ehrenamt-befluegeln

Telefon 0151 67859420
Fax 0221-20 40 763
E-Mail lang@awo-koeln.de

Gefördert durch:

Staatskanzlei
des Landes Nordrhein-Westfalen

Über "Ehrenamt beflügeln"

„Ehrenamt beflügeln“ ist ein Projekt zur Beratung, Coaching und Begleitung von Vereinen. Wir entwickeln gemeinsam neue Projekte und Maßnahmen, um Ihren Verein zu stärken.

Mit dem Büro für Bürgerengagement und dem Bildungswerk der AWO Köln erarbeiten wir passgenaue Angebote für Ihren Verein.

Das Projekt richtet sich landesweit an Vereine, Initiativen und ehrenamtliche Gruppen, die neue Mitglieder*innen gewinnen möchten und neue Formen des Ehrenamts in ihren Strukturen etablieren möchten.

Warum Ehrenamt beflügeln?

Das Ehrenamt in NRW ist bunt und vielfältig. Neue Formen des Ehrenamts wachsen und prägen die heutige Engagementlandschaft. Viele Vereine melden, dass sie enorme Schwierigkeiten haben, neue Mitglieder zu gewinnen und zu halten. Festgefahrene Strukturen und fehlende Innovation erschweren Vereinen, neue Formen des ehrenamtlichen Engagements zu entwickeln und sich für neue Zielgruppen zu öffnen. Häufig fehlt es an Wissen, wie aktiv Beteiligungsmöglichkeiten etabliert werden, um die Menschen in ihrer Vielfalt zu erreichen.

Zielsetzung

Das Projekt „Ehrenamt beflügeln“ trägt zur Umsetzung der Engagementstrategie des Landes Nordrhein-Westfalen bei. Ziel ist es, Vereine bestehende Bedarfe offenzulegen, festgefahrene Strukturen zu hinterfragen und neue Wege aufzuzeigen. Wir möchten durch individuelle Qualifizierungsangebote die Ehrenamtsförderung im Verein nachhaltig stärken.

Von der Vereinsgründung, Vereinsberatung, über die Gewinnung neuer Ehrenamtlicher über Öffentlichkeitsarbeit und die Planung von Aktionen begleiten wir Vereine auf diesem Weg. Unsere Weiterbildungs- und Qualifizierungsangebote stellen wir in analoger, digitaler sowie in hybrider Form je nach Bedarf individuell zusammen.

Alle unsere Bedarfs- und Qualifizierungsangebote sind kostenfrei.

Arbeiterwohlfahrt Kreisverband Köln e.V.
Büro für Bürgerengagement
AWO Bildungswerk
Projekt: Ehrenamt beflügeln
Projektleitung Frau Maike Lang

Rubensstraße 7-13
50676 Köln
www.awo-koeln.de/ehrenamt-befluegeln

Telefon 0151 67859420
Fax 0221-20 40 763
E-Mail lang@awo-koeln.de

Gefördert durch:

Staatskanzlei
des Landes Nordrhein-Westfalen

Unsere Veranstaltungen 2023

Austausch und Vernetzung - Projekt "Ehrenamt beflügeln" lädt ein

Viele der teilnehmenden Vereine am Projekt "Ehrenamt beflügeln“ haben ein Interesse an einer stärkeren Vernetzung geäußert. Durch einen direkten und persönlichen Austausch mit anderen Vereinen möchten wir zu einer gegenseitigen Unterstützung und Vernetzung anregen.

16 Uhr bis 19 Uhr

10. März 2023

AWO Köln, Venloer Wall 15, 50672 Köln

Anmeldung an
lang@awo-koeln.de

Projektmanagement im Ehrenamt

Ehrenamtliche Projekte müssen ein stabiles Fundament haben, um erfolgreich verwirklicht zu werden. Im Seminar erhalten Sie Tipps und Übersichten der wesentlichen Herausforderungen und erhalten Grundlagen, wie man ehrenamtliche Aktivitäten professionell umsetzen kann. Sie erhalten einen Einblick in die Werkzeuge des traditionellen Projektmanagements.

Referentin: Beate Ahrends

10 Uhr bis 16 Uhr

15. März 2023 + Ersatztermin: 09. August 2023

AWO Köln, Rubensstraße 7-13, 50676 Köln

Informationen und Anmeldung unter:
awo-koeln.de/veranstaltungskalender

Arbeiterwohlfahrt Kreisverband Köln e.V.
Büro für Bürgerengagement
AWO Bildungswerk
Projekt: Ehrenamt beflügeln
Projektleitung Frau Maike Lang

Rubensstraße 7-13
50676 Köln
www.awo-koeln.de/ehrenamt-befluegeln

Telefon 0151 67859420
Fax 0221-20 40 763
E-Mail lang@awo-koeln.de

Gefördert durch:

Staatskanzlei
des Landes Nordrhein-Westfalen

Buchhaltung und Steuern für Vereine

18 Uhr bis 20 Uhr Online

Termine können einzeln gebucht werden

Dreiteilige Online-Veranstaltung:

27. April 2023: (1) Überblick Gemeinnützigkeitsrecht

04. Mai 2023: (2) Besonderheiten des Gemeinnützigkeitsrechts

11. Mai 2023: (3) Buchführung von gemeinnützigen Organisationen

Referent: Dr. Martin Schunk

Informationen und Anmeldung unter:
awo-koeln.de/veranstaltungskalender

Anerkennung und Begleitung im Ehrenamt

Im Laufe einer ehrenamtlichen Tätigkeit gibt es viele Gelegenheiten, Ehrenamtliche zu begleiten und deren Engagement zu würdigen. Im Seminar klären und erarbeiten wir, wie durch bewusste Anerkennung und Begleitung die Zusammenarbeit mit Ehrenamtlichen gefördert wird. Mit welchen gezielten Maßnahmen die Ehrenamtlichen begleitet werden können. Welche Möglichkeiten (mit und ohne finanziellem Budget) der Anerkennung es gibt.

Referentin: Beate Ahrends

9:30 Uhr bis 15:30 Uhr

3. Mai 2023

AWO Köln, Rubensstraße 7-13, 50676 Köln

Informationen und Anmeldung unter:
awo-koeln.de/veranstaltungskalender

Arbeiterwohlfahrt Kreisverband Köln e.V.
Büro für Bürgerengagement
AWO Bildungswerk
Projekt: Ehrenamt beflügeln
Projektleitung Frau Maike Lang

Rubensstraße 7-13
50676 Köln
www.awo-koeln.de/ehrenamt-befluegeln

Telefon 0151 67859420
Fax 0221-20 40 763
E-Mail lang@awo-koeln.de

Gefördert durch:

Staatskanzlei
des Landes Nordrhein-Westfalen

Fördergelder erfolgreich beantragen!

Hilfreiche Instrumente – Effiziente Recherchen – Passgenaue Antragstellungen:
Wie schaffe ich eine Übersicht zu passenden Fördermöglichkeiten für unsere Projekte?
Wie organisiere ich Förderrecherchen so, dass sie im Arbeitsalltag nicht zu aufwändig, aber dennoch effizient sind?
Wie erreiche ich, dass unsere Anträge gute Erfolgsaussichten haben?
Wie baue ich nachhaltige Beziehungen zu potenziellen Förderern auf?

Dieser Workshop vermittelt eine Übersicht zu diesen Fragen und geht zudem auf individuelle Beratungsbedarfe der Teilnehmer:innen ein.

Referent: Dr. Werner Müller-Hirschfeld

13 Uhr bis 15 Uhr

10. Mai 2023

AWO Köln, Rubensstraße 7-13, 50676 Köln

Informationen und Anmeldung unter:
awo-koeln.de/veranstaltungskalender

Arbeiterwohlfahrt Kreisverband Köln e.V.
Büro für Bürgerengagement
AWO Bildungswerk
Projekt: Ehrenamt beflügeln
Projektleitung Frau Maike Lang

Rubensstraße 7-13
50676 Köln
www.awo-koeln.de/ehrenamt-befluegeln

Telefon 0151 67859420
Fax 0221-20 40 763
E-Mail lang@awo-koeln.de

Gefördert durch:

Staatskanzlei
des Landes Nordrhein-Westfalen

Social Media-Strategie

Liken, Teilen, Posten - Warum ist Social Media-Arbeit für Vereine eigentlich so wichtig? Wie könnte ein Auftritt in den Sozialen Medien überhaupt aussehen und was muss im Vorfeld strategisch beachtet werden? Diese und viele weitere Fragen zum Thema Social Media-Strategie und Umsetzung beantworten wir in diesem Online-Seminar.

Referentin: Viktoria Willmann

18 Uhr bis 20 Uhr

24. Mai 2023

Online

Informationen und Anmeldung unter:
awo-koeln.de/veranstaltungskalender

Funktionales Webdesign für Vereine

Form follows function. Das ist der Leitgedanke, wenn es darum geht, eine moderne Website für einen Verein zu erstellen. Im Online-Seminar „Funktionales Webdesign für Vereine“ lernen Sie, worauf es bei der Konzeption, der Strukturierung und der Umsetzung einer Website ankommt und welche Fragen Sie sich bei der Entwicklung stellen sollten.

Referentin: Cathleen Schirrmann

18 Uhr bis 20 Uhr

25. Mai 2023

Online

Informationen und Anmeldung unter:
awo-koeln.de/veranstaltungskalender

Arbeiterwohlfahrt Kreisverband Köln e.V.
Büro für Bürgerengagement
AWO Bildungswerk
Projekt: Ehrenamt beflügeln
Projektleitung Frau Maike Lang

Rubensstraße 7-13
50676 Köln
www.awo-koeln.de/ehrenamt-befluegeln

Telefon 0151 67859420
Fax 0221-20 40 763
E-Mail lang@awo-koeln.de

Gefördert durch:

Staatskanzlei
des Landes Nordrhein-Westfalen

Unsere digitalen Selbstlernmodule

- Projektmanagement im Ehrenamt
- Anerkennung und Begleitung im Ehrenamt
- Datenschutz im Verein
- Buchhaltung und Steuern für Vereine
- Social-Media-Strategie
- Funktionales Webdesign für Vereine
- Schutzkonzepte im Ehrenamt
- Vielfalt der Mitgliedschaft
- Selbstmanagement

flexibel

ab März 2023

online

https://awo-koeln.iprendo.de

Zugangscode T9T793BT

Arbeiterwohlfahrt Kreisverband Köln e.V.
Büro für Bürgerengagement
AWO Bildungswerk
Projekt: Ehrenamt beflügeln
Projektleitung Frau Maike Lang

Rubensstraße 7-13
50676 Köln
www.awo-koeln.de/ehrenamt-befluegeln

Telefon 0151 67859420
Fax 0221-20 40 763
E-Mail lang@awo-koeln.de

Gefördert durch:

Staatskanzlei
des Landes Nordrhein-Westfalen

Unser Konzept:

Bedarfsanalyse → Wo stehen wir - wo wollen wir hin?

Ideenwerkstätten → Wir sammeln gemeinsam Ideen und konzipieren Projekte

Projektumsetzung → Wir unterstützen Sie bei der Organisation

Selbstorganisation → Wir schulen Multiplikator*innen

Qualifizierung → Wir veranstalten analoge, digitale und hybride Workshops

Netzwerkarbeit → Wir stellen Ihnen Kooperations-partner*innen vor und vernetzen Sie

Öffentlichkeitsarbeit → Wir entwicklen passende Formen für Ihre Außendarstellung

Nachhaltige Wissenssicherung → Wir bieten Selbstlernangebote auf unserer digitalen Plattform

Supervision → Wir reflektieren gemeinsam Ihr Handeln in komplexen Situationen

Arbeiterwohlfahrt Kreisverband Köln e.V.
Büro für Bürgerengagement
AWO Bildungswerk
Projekt: Ehrenamt beflügeln
Projektleitung Frau Maike Lang

Rubensstraße 7-13
50676 Köln
www.awo-koeln.de/ehrenamt-befluegeln

Telefon 0151 67859420
Fax 0221-20 40 763
E-Mail lang@awo-koeln.de

Gefördert durch:

Staatskanzlei
des Landes Nordrhein-Westfalen

Bedarfsanalyse

Wo stehen wir – wo möchten wir hin?

Da jeder Verein einzigartig ist, steht an erster Stelle der Blick auf den aktuellen Stand des Ehrenamts im eigenen Verein. Um die Ehrenamtsförderung aktiv zu planen, ist es wichtig, sowohl die Bedürfnisse der (potenziellen) Ehrenamtlichen als auch die Ziele des Vereins zu kennen, zu benennen und aufeinander abzustimmen.

Mit einer guten Bedarfsanalyse legen wir gemeinsam den Grundstein für eine systematische und erfolgreiche Ehrenamtsförderung. Fragen, die sich für die Bedarfsermittlung stellen können sind vielfältig:

- Welche Möglichkeiten wollen wir schaffen?
- In welchen Bereichen brauchen wir mehr Unterstützung oder zusätzliche Kompetenzen?
- Wen möchten wir erreichen?
- Wie viele Ehrenamtliche werden benötigt?
- Welche Fähigkeiten und Ressourcen sind dafür erforderlich?
- Welche Bedürfnisse, Erwartungen und Herausforderungen haben Personen, die sich im Verein engagieren?
- Wo müssen wir umdenken und uns verändern?

Grundsätzlich geht es hierbei um die Frage, was der Verein tun könnte, um die Ehrenamtlichen (noch) besser zu motivieren oder darum, wie die Anerkennungskultur im Verein verbessert werden kann.

Arbeiterwohlfahrt Kreisverband Köln e.V.
Büro für Bürgerengagement
AWO Bildungswerk
Projekt: Ehrenamt beflügeln
Projektleitung Frau Maike Lang

Rubensstraße 7-13
50676 Köln
www.awo-koeln.de/ehrenamt-befluegeln

Telefon 0151 67859420
Fax 0221-20 40 763
E-Mail lang@awo-koeln.de

Gefördert durch:

Staatskanzlei
des Landes Nordrhein-Westfalen

Ideenwerkstätten

Wir sammeln gemeinsam Ideen und konzipieren Projekte.

Auf der Basis der Bedarfsanalyse kann nun in die Planung übergegangen werden. Unsere Vorbereitung auf die nachhaltige Förderung des Ehrenamts und deren erfolgreiche Umsetzung, findet im Rahmen von Ideenwerkstätten statt.

Ideenwerkstätten sind ein Prozess, in dem gemeinsam mit den (potentiellen) Mitgliedern Bedarfe und Möglichkeiten, die der Verein bietet, erarbeitet werden. Gemeinsame Überlegungen, Ideen und Diskussionen sollen zu neuen Projekten und Maßnahmen anregen.

Projektumsetzung

Wir unterstützen Sie bei der Organisation.

Aus den Ideenwerkstätten bilden sich Arbeitsgruppen, welche Projekte und Maßnahmen entwickeln, um damit neue Ehrenamtliche zu gewinnen. Unser Coaching stellt eine besondere Form der Beratung dar, bei der die Arbeitsgruppen bei der Bewältigung bestimmter Herausforderungen unterstützt werden.

Selbstorganisation

Wir schulen Multiplikator*innen.

Ehrenamtliche werden selbst zu Multiplikator*innen ausgebildet, die ihr Know-How weitergeben können und damit den Verein langfristig mit anderen Mitglieder*innen weiterentwicklen können.

Arbeiterwohlfahrt Kreisverband Köln e.V.
Büro für Bürgerengagement
AWO Bildungswerk
Projekt: Ehrenamt beflügeln
Projektleitung Frau Maike Lang

Rubensstraße 7-13
50676 Köln
www.awo-koeln.de/ehrenamt-befluegeln

Telefon 0151 67859420
Fax 0221-20 40 763
E-Mail lang@awo-koeln.de

Gefördert durch:

Staatskanzlei
des Landes Nordrhein-Westfalen

Qualifizierung

Wir veranstalten analoge, digitale und hybride Workshops.

Die Aus- und Weiterbildung der Ehrenamtlichen ist zum einen für deren Qualifizierung und für die Sicherung der Qualität des Vereinsmanagements und der Vereinsangebote notwendig, dient aber gleichzeitig auch als Motivation und Wertschätzung für die Ehrenamtlichen.

Ausgewählte Referent*innen geben ihr Fachwissen an Ihren Verein weiter.

Unsere Veranstaltungsreihe 2023:

- Anerkennung und Begleitung im Ehrenamt
- Projektmanagement
- Social Media
- Steuern und Buchhaltung von Vereinen
- Förderrecherchen

Weitere Qualifizierungsangebote werden spezifisch auf die Bedarfe Ihres Vereins, die jeweiligen Tätigkeitsbereiche im Ehrenamt sowie die anstehenden Projekte abgestimmt.

Netzwerkarbeit

Wir stellen Ihnen landesweite Kooperationspartner*innen vor und vernetzen Sie.

Was ein Verein alleine nicht schaffen kann, gelingt meist in der Zusammenarbeit mit anderen Vereinen. Durch einen regelmäßigen Austausch mit zentralen Akteurinnen und Akteuren aus den Bereichen des ehrenamtlichen Engagements und der Freiwilligenarbeit sollen Möglichkeiten der Vernetzung und des Erfahrungsaustausches in unterschiedlichen persönlichen und digitalen Formaten – zum Beispiel Workshops oder Veranstaltungen – zu unterschiedlichen Themen geschaffen werden.

Das Büro für Bürgerengagement und das Bildungswerk der AWO als erfahrene Vermittlungspartner stehen Ihrem Verein zur Seite.

Arbeiterwohlfahrt Kreisverband Köln e.V.
Büro für Bürgerengagement
AWO Bildungswerk
Projekt: Ehrenamt beflügeln
Projektleitung Frau Maike Lang

Rubensstraße 7-13
50676 Köln
www.awo-koeln.de/ehrenamt-befluegeln

Telefon 0151 67859420
Fax 0221-20 40 763
E-Mail lang@awo-koeln.de

Gefördert durch:

Staatskanzlei
des Landes Nordrhein-Westfalen

Öffentlichkeitsarbeit

Wir entwickeln passende Formen für Ihre Außendarstellung.

Unterschiedliche Zielgruppen sollen über verschiedene Kommunikationswege und Medien angesprochen werden. Um das Thema „Ehrenamt“ in der öffentlichen Wahrnehmung präsent zu machen, können wir Vereine beispielsweise in folgenden Maßnahmen unterstützen:

- Organisieren von Vereinsfesten
- zielgerichtete Kampagnen zur Ansprache und Gewinnung von Ehrenamtlichen
- Entwickeln von Informationsplattformen (Homepage, Social Media)
- Einfache Anfertigung von Programmheften und Flyern

Nachhaltige Wissenssicherung

Wir bieten Selbstlernangebote auf unserer digitalen Plattform.

Mit unserer neuen digitalen Plattform bieten wir Vereinen eine übersichtliche und attraktive Internetseite, die einen virtuellen Wegweiser mit zahlreichen Informationen enthält. Zur Arbeitserleichterung und zur Schaffung von Standards in der Ehrenamtsarbeit werden Module zu unterschiedlichen Themen als Selbstlernangebot bereitgestellt.

Supervision

Wir reflektieren gemeinsam Ihr Handeln in komplexen Situationen.

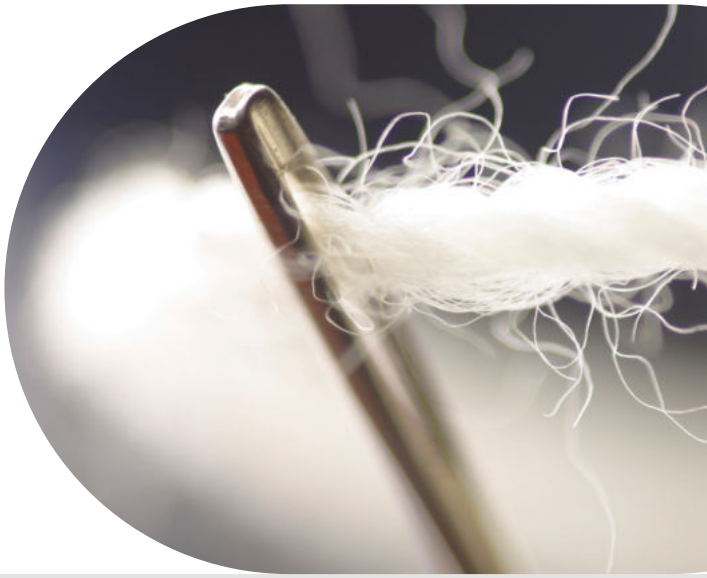

Supervision als professionelles Beratungsverfahren eignet sich für Einzelne, Gruppen und Teams.
Sie erarbeiten mit unseren Supervisor*innen einen Perspektivwechsel, der Ihnen neue Handlungskompetenzen ermöglicht. Hierbei wird das eigene Handeln, die eigene Rolle im Zusammenspiel mit Ihrem Verein, den Kolleg*innen und den Ehrenamtlichen reflektiert.

Arbeiterwohlfahrt Kreisverband Köln e.V.
Büro für Bürgerengagement
AWO Bildungswerk
Projekt: Ehrenamt beflügeln
Projektleitung Frau Maike Lang

Rubensstraße 7-13
50676 Köln
www.awo-koeln.de/ehrenamt-befluegeln

Telefon 0151 67859420
Fax 0221-20 40 763
E-Mail lang@awo-koeln.de

Gefördert durch:

Staatskanzlei
des Landes Nordrhein-Westfalen

Sie haben Interesse durch das Projekt „Ehrenamt beflügeln“ beraten, gecoacht zu werden und durch passgenau konzipierte Veranstaltungen Ihren Verein weiterzuentwickeln?"

Wir freuen uns über Ihre Anfrage!

Projektleitung: Maike Lang

lang@awo-koeln.de

Arbeiterwohlfahrt Kreisverband Köln e.V.
Büro für Bürgerengagement
AWO Bildungswerk
Projekt: Ehrenamt beflügeln
Projektleitung Frau Maike Lang

Rubensstraße 7-13
50676 Köln
www.awo-koeln.de/ehrenamt-befluegeln

Telefon 0151 67859420
Fax 0221-20 40 763
E-Mail lang@awo-koeln.de

Gefördert durch:

Staatskanzlei
des Landes Nordrhein-Westfalen